



# GNVERT

Instrukcja obsługi dystrybutora CNG

# Elementy bezpieczeństwa



## Przycisk napełniania

Jest to wymóg prawny, taki jak w przypadku spustu w pistoletach do paliwa płynnego.

**Blokowanie w położeniu przyciśniętym za pomocą taśmy lub innego przedmiotu jest surowo zabronione i niedozwolone.**

Stanowi to zagrożenie i może doprowadzić do zakazu tankowania na stacji.

## Przycisk wyłącznika awaryjnego

Użyć tylko w razie zagrożenia lub wypadku. Całkowite wyłączenie zasilania elektrycznego stacji, zamknięcie zaworów automatycznych na wejściu i wyjściu ze stacji.

## Break-away

Element zabezpieczający przed wyrwaniem węża.

**Wymaga interwencji wykwalifikowanego technika.**

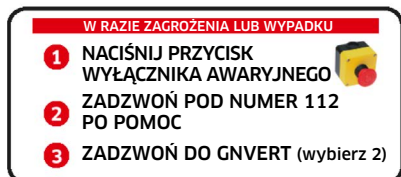
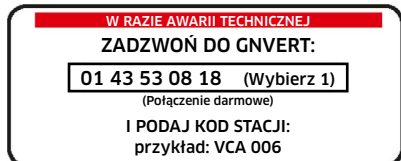

## W razie awarii technicznej

Zadzwoń pod numer **01 43 53 08 18** (wybierz 1) i podaj kod stacji

## W razie zagrożenia lub wypadku

Naciśnij przycisk wyłącznika awaryjnego i wezwij pomoc dzwoniąc pod numer **112**, następnie zadzwoń pod numer **01 43 53 08 18** (wybierz 2) i podaj kod stacji (na przykład VCA 006)

# Procedura tankowania

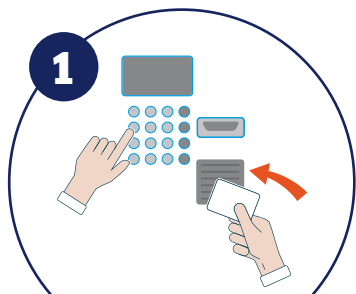

**1**  
Zaloguj się przykładając kartę do czytnika i postępuj zgodnie z instrukcjami wyświetlanymi na ekranie

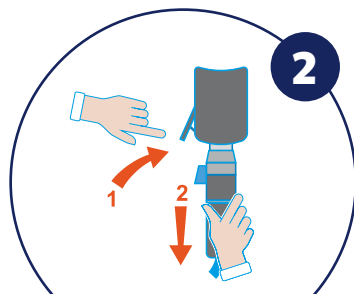

**2**  
Zwolnij pistolet z uchwytu, naciskając dźwignię

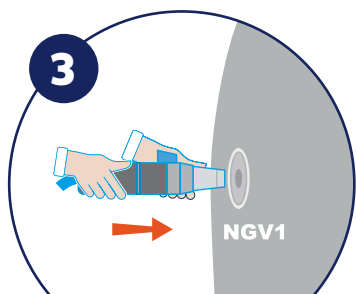

**3**  
Wsuń końcówkę pistoletu do gniazda w pojeździe, lekko dociskając

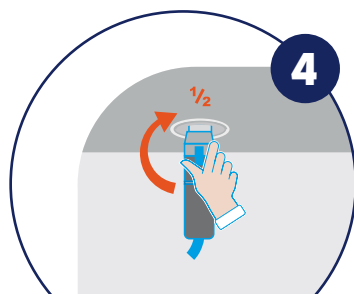

**4**  
Otwórz zawór pistoletu obracając niebieską dźwignię w kierunku pojazdu o 1/2 obrotu



**5**  
Przytrzymaj wciśnięty przycisk „OBECNOŚCI UŻYTKOWNIKA”, znajdujący się na dystrybutorze, do końca tankowania

**Uwaga:** Przytrzymanie przycisku jest wymogiem prawnym takim jak przytrzymanie spustu w pistoletach do paliwa płynnego. Kategorycznie zabrania się blokowania go mechanicznie w pozycji wciśniętej (taśma, klin itp.).

# Procedura tankowania



Po napełnieniu zbiornika, dystrybutor automatycznie przerywa tankowanie

*Uwaga: Napełnianie zatrzymuje się przed końcem tankowania, jeśli przycisk zostanie zwolniony na dłużej niż 3 sekundy*

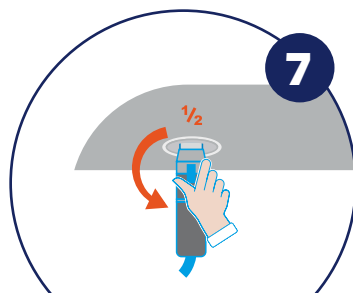

Zamknij zawór pistoletu obracając niebieską dźwignię o 1/2 obrotu. Odczekaj około 3 sekund podczas dekompresji pistoletu

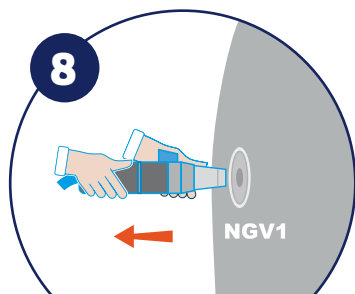

Wyciągnij pistolet

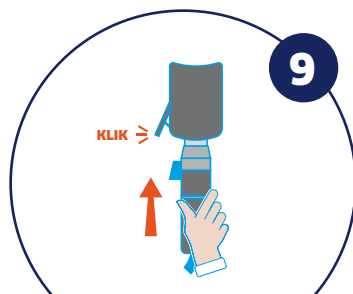

Odwieś pistolet wpychając go na uchwyt, aż do zablokowania

## Zakazy na stacji



Zakaz palenia



Zakaz pozostawiania pracującego silnika



Zakaz telefonowania



Zakaz wnoszenia źródła ciepła



Zakaz pozostawiania otwartych drzwi i okien

## Zasady poruszania się



Przestrzegać kierunków ruchu pojazdów na stacji



Ograniczenie prędkości do 10 km/h na terenie stacji



Zakaz nieuprawnionego ruchu pieszego na stacji



Zakaz zatrzymywania się i parkowania na stacji



Sprawdź martwe pola przed wyjazdem, aby chronić personel techniczny na drogach



Zatrzymaj się na STOPIE przy wyjeździe ze stacji



Ograniczona wysokość zgodnie ze znakiem na stacji



## GNVERT

Le Copernic II. Immeuble Neptune  
1 rue Galilée. 93160 Noisy-Le-Grand

Tel. +33 (1) 49 38 39 00 - Faks +33 (1) 49 38 39 01  
courrier.gnvert@engie.com

**Dowiedz się więcej na:**  
<https://gnvert.engie-solutions.com>

**Pobierz swoją nową aplikację GNVERT  
dostępną na:**

