



GNVERT

Guide d'utilisation GNC

Éléments de sécurité



Le bouton de maintien de remplissage

Correspond à une obligation réglementaire comme le maintien de la gachette des pistolets de carburants liquides.

Bloquer en appui avec un scotch ou tout autre objet est strictement interdit et non réglementaire.

Cela représente un danger et peut mener à une interdiction de s'avitailier sur la station.

Le bouton d'arrêt d'urgence

À n'utiliser qu'en cas de danger ou d'accident.

Coupure générale de l'alimentation électrique de la station, fermeture des vannes automatiques à l'entrée et à la sortie de la station.

Le break-away

Élément de protection contre l'arrachement du flexible.

Nécessite l'intervention d'un technicien qualifié.

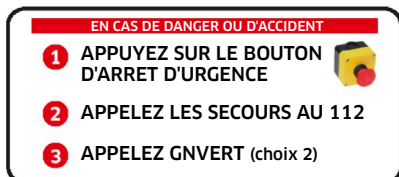

En cas d'incident technique

Appelez le **01 43 53 08 18**
(indiquez choix 1)
et précisez le code station

En cas de danger ou d'accident

Appuyez sur le bouton d'arrêt d'urgence
et appelez les secours au **112** puis le
01 43 53 08 18 (indiquez choix 2) et
précisez le code station (exemple VCA 006)

Consignes de remplissage

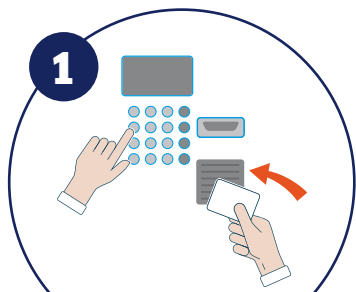

1 S'identifier sur le badgeur et suivre les instructions à l'écran

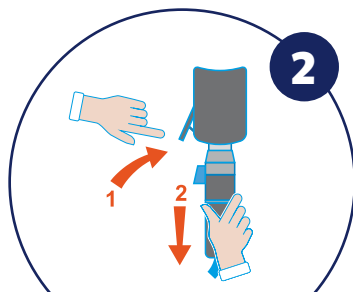

2 Décrocher le pistolet de son support en appuyant sur le levier

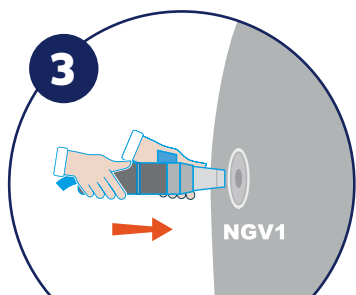

3 Emboîter le nez du pistolet sur l'about du véhicule en poussant légèrement

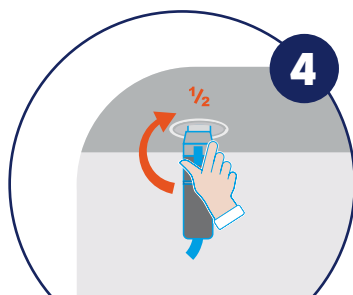

4 Ouvrir la vanne du pistolet en tournant la poignée bleue vers le véhicule d'1/2 tour

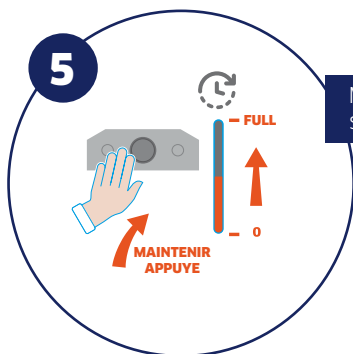

5 Maintenir le bouton «HOMME MORT», situé sur la borne, enfoncé jusqu'à la fin du plein

Note : Le maintien du bouton est une exigence réglementaire identique au maintien de la poignée du pistolet pour les carburants liquides. Il est strictement interdit de le bloquer mécaniquement (ruban adhésif, cale, etc.) en position appuyée.

Consignes de remplissage

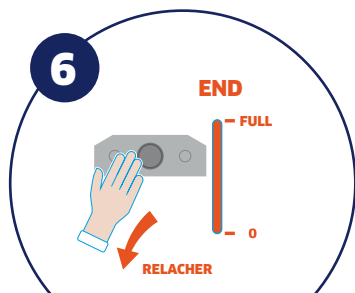

Lorsque votre réservoir est plein, la borne s'arrête automatiquement

Note : Le remplissage s'arrête avant la fin du remplissage si le bouton est relâché plus de 3 secondes

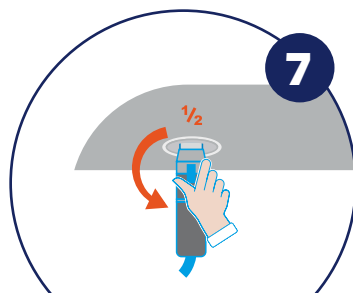

Fermer la vanne du pistolet en tournant la poignée bleue d'1/2 tour. Attendre environ 3 secondes pendant la décompression du pistolet

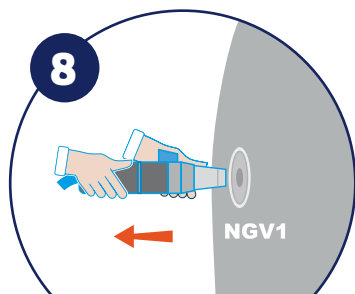

Retirer le pistolet

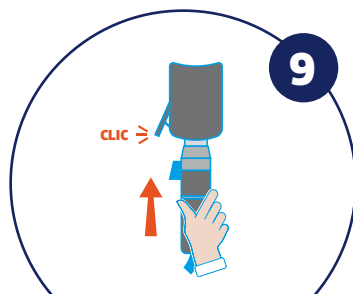

Raccrocher le pistolet en le poussant dans son support jusqu'au «clac»

Interdictions sur la station



Interdiction de fumer



Interdiction de laisser son moteur allumé



Interdiction de téléphoner



Interdiction d'apporter une source de chaleur



Interdiction de laisser ses portes et fenêtres ouvertes

Règles de circulation



Respecter le sens de circulation de la station



Vitesse limitée à 10km/h sur la station



Circulation piétonne interdite sur la station aux personnes non autorisées



Interdiction de s'arrêter et de stationner sur la station



Vérifier vos angles morts avant votre départ pour protéger le personnel technique circulant sur les voies



Marquer le STOP en sortant de la station



Hauteur limitée selon affichage sur la station



GNVERT

Le Copernic II. Immeuble Neptune
1 rue Galilée. 93160 Noisy-Le-Grand

T +33 (1) 49 38 39 00 - F +33 (1) 49 38 39 01
courrier.gnvert@engie.com

Retrouvez-nous sur :
<https://gnvert.engie-solutions.com>

**Téléchargez votre nouvelle application GNVERT
disponible sur :**

