



# GNVERT

Guía de uso GNC

# Elementos de seguridad



## El botón de mantener pulsado de repostaje

Corresponde a un requisito reglamentario, como el de mantener pulsado el gatillo de las pistolas de combustibles líquidos.

**Está terminantemente prohibido y no es reglamentario bloquearlo pulsado con una cinta adhesiva o con cualquier otro objeto.**

Esto representa un peligro y puede llevar a la prohibición de repostar en la estación de servicio.

## El botón de parada de emergencia

Solo debe utilizarse en caso de peligro o accidente.

Corte general del suministro eléctrico de la estación de servicio, cierre de las válvulas automáticas a la entrada y la salida de la estación.

## El break-away

Elemento de protección para evitar que la manguera sea arrancada.

**Requiere la intervención de un técnico cualificado.**

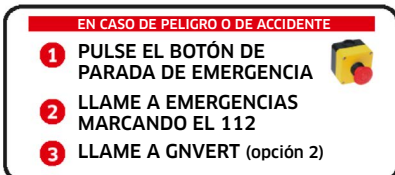

## En caso de incidente técnico

Llame al **+33 (0)1 43 53 08 18**

(indique la opción 1) y especifique el código de la estación de servicio

## En caso de peligro o de accidente

Pulse el botón de parada de emergencia y llame a emergencias marcando el **112**.

Luego llame al **+33 (0)1 43 53 08 18**

(indique la opción 2) y especifique el código de la estación de servicio (ejemplo VCA 006)

# Instrucciones de repostaje

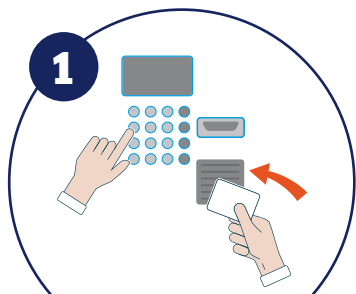

1  
Identificarse en el lector de tarjetas y seguir las instrucciones indicadas en la pantalla

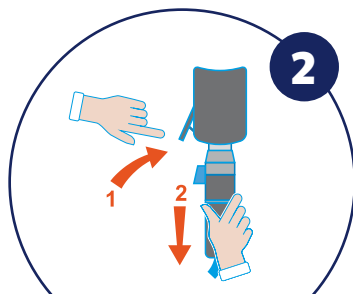

2  
Descolgar la pistola del soporte presionando la palanca

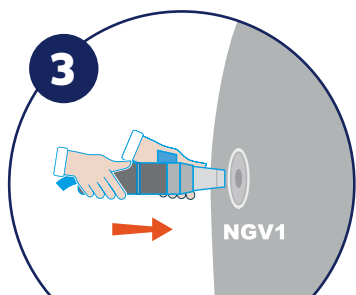

3  
Encajar la punta de la pistola en el orificio del vehículo empujando ligeramente

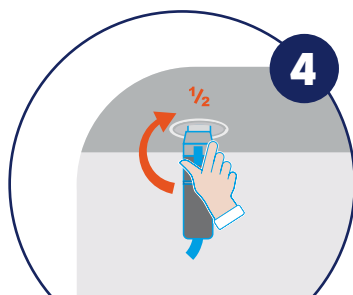

4  
Abrir la válvula de la pistola girando 1/2 vuelta la empuñadura azul hacia el vehículo

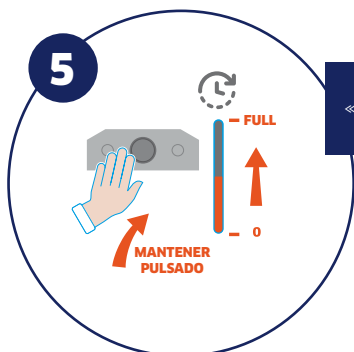

5  
Mantener pulsado el botón de «HOMBRE MUERTO», situado en el terminal, hasta el final del repostaje

*Nota: Mantener pulsado el botón es un requisito reglamentario idéntico al de mantener pulsada la empuñadura de la pistola para los combustibles líquidos. Está terminantemente prohibido bloquearlo mecánicamente (cinta, cuña, etc.) cuando está en posición pulsada.*

# Instrucciones de repostaje

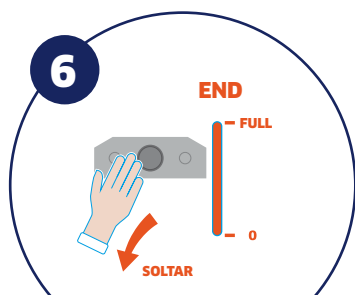

Una vez que el depósito esté lleno, el terminal se detiene automáticamente

*Nota: El repostaje se detiene antes de finalizarlo si se suelta el botón durante más de 3 segundos*

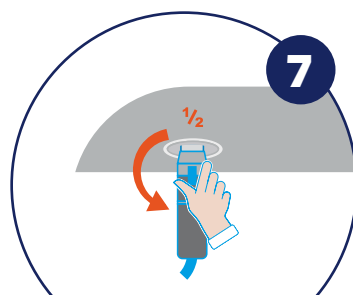

Cerrar la válvula de la pistola girando la empuñadura azul 1/2 vuelta.  
Esperar aprox. 3 segundos a que la pistola se descomprima

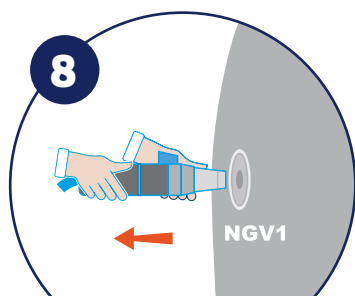

Retirar la pistola

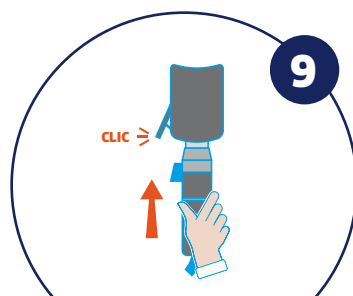

Colgar la pistola empujándola en su soporte hasta oír un «clic»

# Prohibiciones en la estación de servicio



Prohibido fumar



Prohibido dejar el motor en marcha



Prohibido hacer llamadas telefónicas



Prohibido llevar una fuente de calor



Prohibido dejar las puertas y ventanas abiertas

## Normas de tráfico



Respetar el sentido de circulación de la estación de servicio



Velocidad limitada a 10 km/h en la estación de servicio



Circulación peatonal prohibida en la estación de servicio a las personas no autorizadas



Prohibición de detenerse y aparcar en la estación de servicio



Comprobar los ángulos muertos antes de salir para proteger al personal técnico que circula por las vías



Marcar el STOP al salir de la estación de servicio



Altura limitada según la indicación de la estación de servicio



## **GNVERT**

---

Le Copernic II. Immeuble Neptune  
1 rue Galilée. 93160 Noisy-Le-Grand

Tel. +33 (1) 49 38 39 00 - Fax +33 (1) 49 38 39 01  
courrier.gnvert@engie.com

**Encuéntrenos en:**  
<https://gnvert.engie-solutions.com>

**Descargue nuestra nueva aplicación GNVERT  
disponible en:**

